

ELABORATO PLANIMETRICO

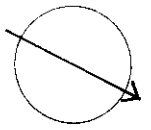

SCALA 1/400

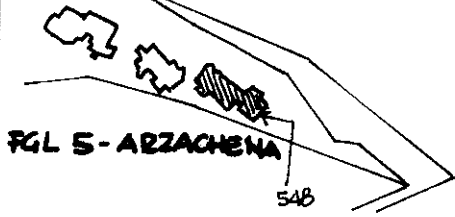
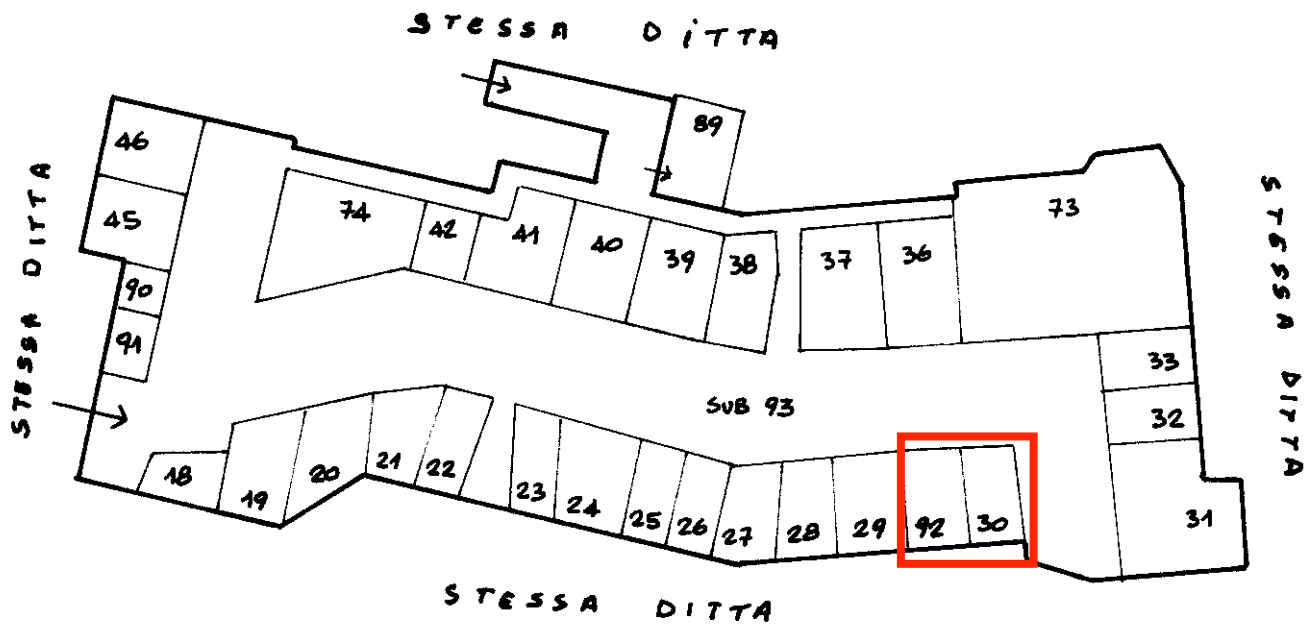

SCALA 1:500

FGL 5	MAPP. 548	SUB 89	UFFICIO	1° PIANO SOTTO STRADA
FGL 5	MAPP. 548	SUB 90-91	CANTINE	1° PIANO SOTTO STRADA
FGL 5	MAPP. 548	SUB 29-38-74	BOX AUTO	1° PIANO SOTTO STRADA
FGL 5	MAPP. 548	SUB 18-19-20-21 22-23-24-25 26-27-28-30 31-32-33-36 37-39-40-41 42-45-46-73-92	POSTI AUTO	1° PIANO SOTTO STRADA
FGL 5	MAPP. 548	SUB 93	BENE COMUNE NON CENSIBILE - COB BIDOIO -	

5/548/9999

IL TECNICO
[Signature]

MODULARIO
F. rig. rend. 497



MINISTERO DELLE FINANZE
DIREZIONE GENERALE DEL CATASTO E DEI SS.TT.EE.

MOD. BN (CEU)

CATASTO EDILIZIO URBANO (RDL 13-4-1939, n. 652)

LIRE
250

Planimetria di u.i.u. in Comune di ARZACHENA via PORTO CERVO - COND. "DOLCE SPOSA" civ. CASA 12

PRIMO SOTTOPIANO

H. mt. 2,50 / sup. coperto mq. 89,50

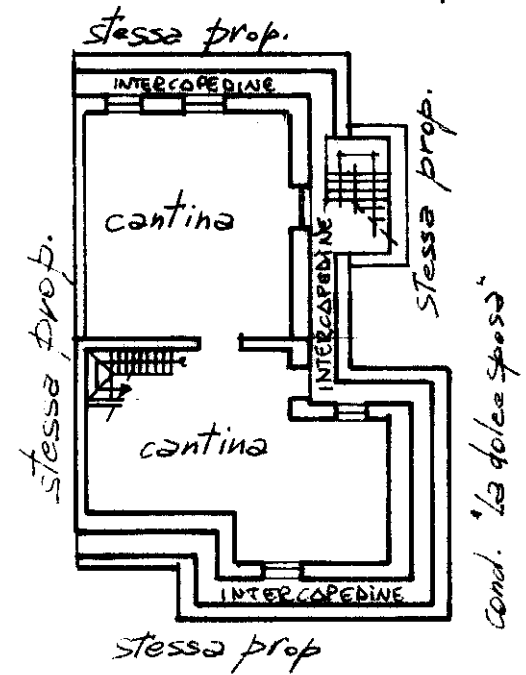

PISNO TERRA

H. mt. 2,50
sup. coperta mq. 89,50
strada condominio "la dolce sposa"

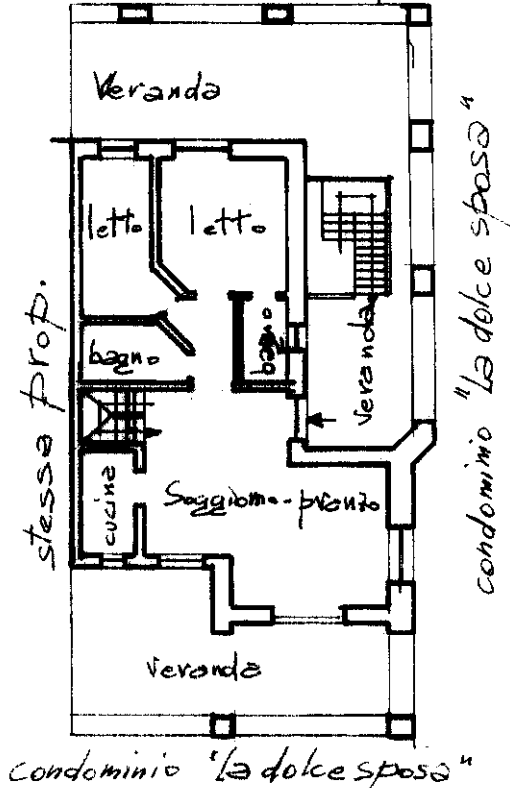

NORD

Foglio 5 scala 1:4000

ORIENTAMENTO



SCALA DI 1:200

Dichiarazione di N.C.
Denuncia di variazione

Compilata dal GEOMETRA
(Titolo, cognome e nome)
DE TURCO MATTEO

RISERVATO ALL'UFFICIO

Ultima planimetria in atti

Identificativi catastali

Data presentazione:07/10/1994 - Data: 06/03/2018 - n. T230042 - Richiedente: ZLTSSL60P43L840P

Totale schede: 1 - Formato di acquisizione: A4(210x297) - Formato stampa richiesto: A4(210x297)

n. 544 sub. 6

data 28.9.94 Firma [Signature]

Catasto dei Fabbricati - Situazione al 06/03/2018 - Comune di ARZACHENA (A453) - < Foglio: 5 - Particella: 547 - Subalterno: 6 >
LOCALITA' PORTO CERVO piano: SI-T;

MODULARIO
F. - rig. rend. 497



MINISTERO DELLE FINANZE
DIREZIONE GENERALE DEL CATASTO E DEI SERVIZI TECNICI ERARIALI

MOD. B (Nuovo Catasto Edilizio Urbano)

Lire
50

NUOVO CATASTO EDILIZIO URBANO

(R. DECRETO-LEGGE 13 APRILE 1939, N. 652)

Planimetria dell'immobile situato nel Comune di ARZACHENA Via LOC. PORTO CERVO
Ditta SOC. L'ACQUARIO S.P.A. VIA LUNGOTEVERE DEI MELLINI, 48 ROMA
Allegata alla dichiarazione presentata all'Ufficio Tecnico Erariale di SASSARI

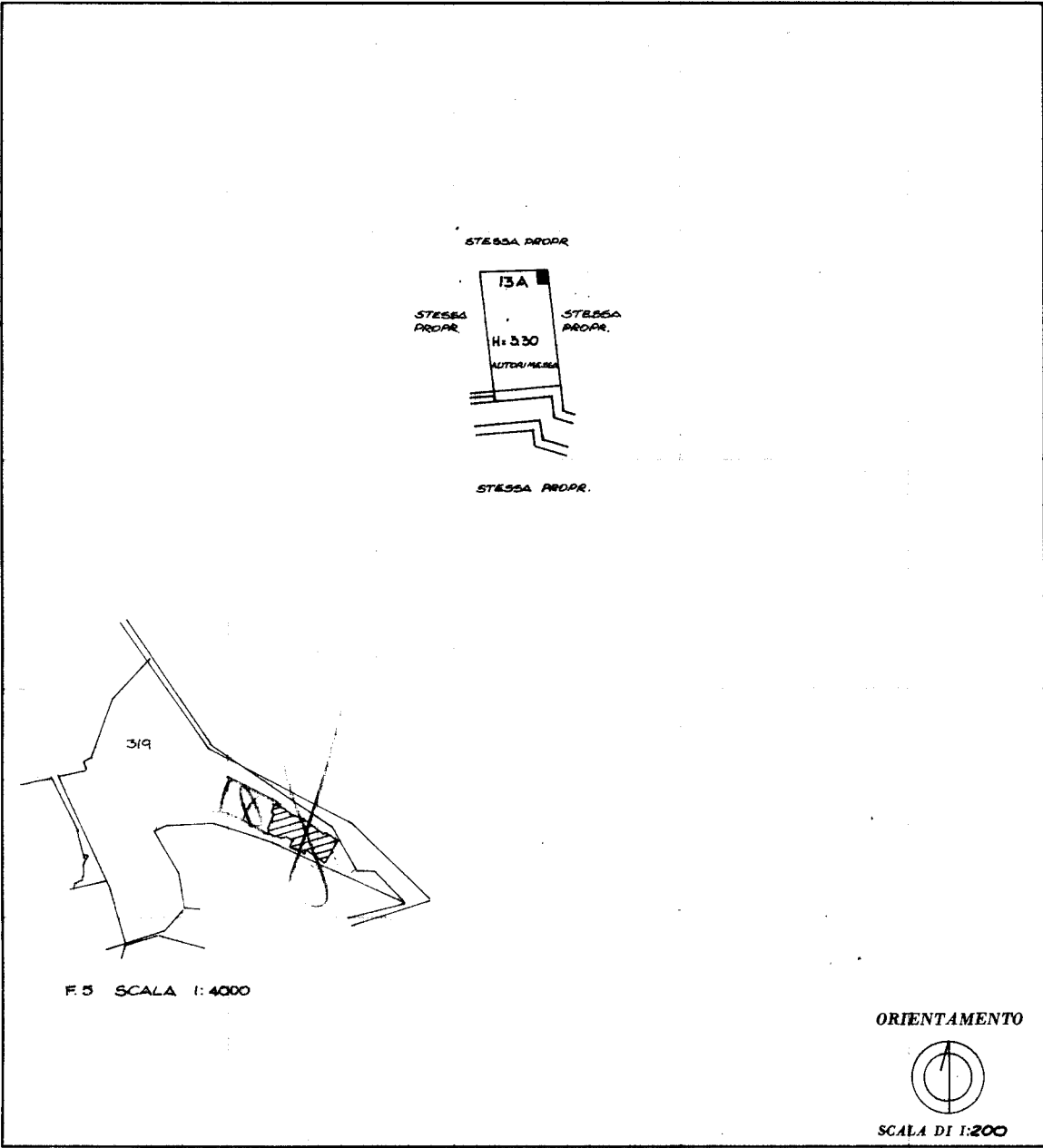

SPAZIO RISERVATO PER LE ANNOTAZIONI D'UFFICIO

DATA PROT. N°	1034
DATA 1982	F. 5 N. 548/30

Compilata dal GEOM. ANTONIO
(Titolo, nome e cognome del tecnico)
TOGNOTTI
Iscritto all'Albo dei GEOMETRI
della Provincia di SASSARI

DATA

Firma: N. 1099

Catasto dei Fabbricati - Situazione al 06/03/2018 - Comune di ARZACHENA (A453) - < Foglio: 5 - Particella: 548 - Subalterno: 30 >
LOCALITA' PORTO CERVO piano: S1;

Ultima planimetria in atti

MODULARIO
F. rig. rend. 497



MINISTERO DELLE FINANZE
DIREZIONE GENERALE DEL CATASTO E DEI SS.TT.EE.
CATASTO EDILIZIO URBANO (RDL 13-4-1939, n. 652)

MOD. BN (CEU)

LIRE
250

Planimetria di u.i.u. in Comune di ARZACHENA via LOC.TA' PORTO CERVO civ.

PIANO SEMINTERRATO
H 3.30

POSTO AUTO 32/A

STESSA PROP.

STESSA PROP.

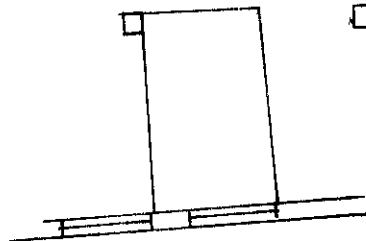

STESSA PROP.

STESSA PROP.

ORIENTAMENTO

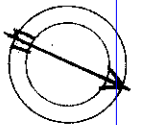

SCALA DI 1: 200

Roma - Istituto Poligrafico e Zecca dello Stato - P.v.

Catasto - Situazione al 06/03/2018 - Comune di ARZACHENA (A453) - < Foglio: 5 - Particella: 548 - Subalterno: 92 >
LOCATA PORTO CERVO piano: S1;

Ultima planimetria in variazione

Compilata dal GEOM. ZINGARELLI ANGELO
(Titolo, cognome e nome)

RISERVATO ALL'UFFICIO

Data presentazione: 17/11/1989 - Data: 06/03/2018 - n. T230044 - Richiedente: ZLTSLL60P43L840P
Totale schede: 1 - Formato di acquisizione: A4(210x297) della provincia di ROMA stampato su carta richiesta: A4(210x297)

Identificativi catastali
n. 548 sub. 92

data 23/09/1989 Firma Angelo Zingarelli

[Handwritten signature]